PROPOSAL

BANTUAN PENGADAAN TANAH DAN RUMAH BACA

KARANG TARUNA UNIT 08
KAMPUNG BOJONG KASO
DESA CILEUNGSI KIDUL
2018

PROPOSAL
BANTUAN PENGADAAN TANAH DAN RUMAH BACA

KARANG TARUNA UNIT 08
KAMPUNG BOJONG KASO
DESA CILEUNGSI KIDUL
2018

KARANG TARUNA UNIT 08

Sekretariat : Kp.Bojong Kaso RW. 08 Dusun IV Desa Cileungsi Kidul
Kec.Cileungsi Kab.Bogor 16820
Tlp : 089614661646 - 087873885505

Cileungsi, 20 Juni 2018

Nomor : 14/KTR08/VI/2018
Lampiran : 1 Bendel
Perihal : **Permohonan Bantuan Dana Pengadaan Tanah dan Rumah Baca**

Kepada Yang Terhormat.
Para Donatur

Di Tempat,

Teriring salam dan doa kami sampaikan semoga Alloh SWT melimpahkan rahmat, Taufiq dan hidayah-Nya kepada kita sekalian sehingga dapat melaksanakan kegiatan sehari-hari.

Karang Taruna Unit 08 merupakan organisasi kepemudaan yang mulai berkembang untuk dapat berperan aktif dalam mensejahterakan kehidupan masyarakat di sekitar RW. 08 Kampung Bojong Kaso dan seluruh Desa Cileungsi Kidul pada umumnya. Maka kami mulai membuat program untuk memiliki tanah dan mendirikan rumah baca, bagi generasi muda serta seluruh masyarakat Kampung Bojong Kaso.

Untuk menunjang dan demi meningkatkan kinerja dari Karang Taruna Unit 08 serta terlaksananya program kami, meningkatkan prestasi dalam berbagai bidang, dan terbatasnya swadaya rekan-rekan generasi muda dan masyarakat, **maka kami bermaksud mengajukan proposal bantuan dana pengadaan tanah dan rumah baca untuk Kampung Bojong Kaso**.

Kami menyadari proposal ini masih banyak kekurangan karena terbatasnya ilmu yang dimiliki, untuk itu kami mengharapkan kritik dan saran yang bersifat membangun untuk menyempurnakan proposal kami dimasa yang akan datang.

Besar harapan kami Bapak/Ibu dapat berkontribusi terhadap **proposal bantuan dana pengadaan tanah dan rumah baca untuk Kampung Bojong Kaso** ini, atas perhatian dan bantuannya kami haturkan banyak terima kasih.

Hormat Kami

Ketua Karang Taruna Unit 08,

Aep Saepudin

Seksi Pendidikan & Pelatihan Karang Taruna Unit 08,

Narwoko

Mengetahui,
Kepala Desa Cileungsi Kidul

Edi Supriatman, S.Ip.

PROPOSAL
BANTUAN PENGADAAN TANAH DAN RUMAH BACA
KARANG TARUNA UNIT 08 KAMPUNG BOJONG KASO
DESA CILEUNGSI KIDUL KECAMATAN CILEUNGSI

A. PENDAHULUAN

Karang Taruna adalah organisasi kepemudaan di Indonesia. Karang Taruna merupakan wadah pengembangan generasi muda nonpartisan, yang tumbuh atas dasar kesadaran dan rasa tanggung jawab sosial dari, oleh dan untuk masyarakat khususnya generasi muda di wilayah Rukun Warga 08 dan pada umumnya generasi muda di wilayah Desa Cileungsi Kidul atau komunitas sosial sederajat, yang terutama bergerak dibidang kesejahteraan sosial.

Landasan Hukum pembentukan Karang Taruna di Indonesia adalah sebagai berikut :

1. Undang-Undang No. 32 Tahun 2004 tentang Pemerintah Daerah tertanggal 15 Oktober 2004.
2. Peraturan Pemerintah No. 72 tentang Desa tertanggal 30 Desember 2005.
3. Peraturan Pemerintah No. 73 tentang Kelurahan tertanggal 30 Desember 2005.
4. Permensos RI No. 83/HUK/2005 tentang Pedoman Dasar Karang Taruna tertanggal 27 Juli 2005.
5. Permendagri RI No. 5 Tahun 2007 tentang Pedoman Penataan Lembaga tertanggal 5 Februari 2007.

Berdasarkan definisi dan landasan hukum tersebut diatas maka kami generasi muda Kampung Bojong Kaso yang terdiri satu Rukun Warga 08 (RW.08) dan tiga Rukun Tetangga (RT) 01, 02 dan 03, maka kami membentuk Karang Taruna Unit 08 pada tahun 2015. Karang Taruna Unit 08 di bentuk sebagai pemecahan masalah terhadap masalah sosial generasi muda khususnya dan masyarakat pada umumnya di Kampung Bojong Kaso.

Pada tahun 2015 Karang Taruna Unit 08 dipimpin/diketuai oleh Saudara **Ujat**. Dalam kepemimpinan beliau Karang Taruna Unit 08 mulai membuat landasan organisasi dan menggerakan wadah karang taruna ini untuk mengembangkan kegiatan sosial para generasi muda Kampung Bojong Kaso.

Pada tahun 2017 Karang Taruna mengadakan pergantian kepemimpinan dengan terpilihnya Saudara **Aep Saepudin** menjadi Ketua Karang Taruna Unit 08. Dibawah kepemimpinan Saudara Aep Saepudin, Karang Taruna Unit 08 mempunyai program kerja untuk meningkatkan kualitas, mutu dan prestasi generasi muda serta masyarakat Kampung Bojong Kaso.

Salah satu program kerja Karang Taruna Unit 08 yang menjadi unggulan kami yaitu **program Pengadaan tanah dan rumah baca Karang Taruna Unit 08**. Program ini merupakan program kerja Seksi Pendidikan dan Pelatihan. Rumah baca adalah salah satu fasilitas atau tempat dimana berkumpulnya seluruh proses kegiatan belajar, tempat baca buku, tempat menghimpun buku-buku bantuan dan hasil pembelian dari uang bantuan donatur serta kegiatan pelatihan bagi generasi muda Karang Taruna Kampung Bojong Kaso. Kegiatan rumah baca yang merupakan program Karang Taruna merupakan suatu proses terus menerus dan berkelanjutan yang menghasilkan suatu yang bermanfaat atau suatu perubahan terpadu, proses tersebut akan berdampak bagi lingkungan sekitarnya seperti peningkatan minat baca, peningkatkan prestasi, peningkatkan keahlian, peningkatan taraf hidup serta selain program rumah baca, Karang Taruna Unit 08 juga mempunyai program peningkatan kualitas lingkungan serta keamanan dan program berkurangnya pengangguran anggota Karang Taruna.

Pengadaan tanah dan rumah baca Karang Taruna Unit 08 adalah seluruh proses kegiatan pembangunan yang dilaksanakan di lingkungan RW.08 Kampung Bojong Kaso dan merupakan bagian yang tidak terpisahkan dari pembangunan nasional yang mencakup seluruh aspek, pembangunan ini dilaksanakan secara terpadu dengan mengembangkan swadaya masyarakat dan gotong royong rekan-rekan generasi muda Kampung Bojong Kaso.

Sejalan dengan pertumbuhan dan perkembangan pembangunan yang meliputi berbagai sektor. Sedangkan fasilitas tersebut terasa sangat kurang, khususnya fasilitas bagi Karang Taruna. Dan juga untuk pembuatan rumah baca bagi ukuran masyarakat pedesaan dirasakan sangat mahal namun segi manfaatnya dapat langsung dirasakan bagi efektifitas kegiatan yang positif khususnya bagi generasi muda dan bisa menghasilkan suatu prestasi, taraf hidup yang layak, kualitas lingkungan serta keamanan yang baik dan berkurangnya pengangguran bagi generasi muda Kampung Bojong Kaso.

Untuk itu di tahun 2018 ini rekan-rekan generasi muda Kampung Bojong Kaso berencana untuk melaksanakan pengadaan tanah dan pembangunan rumah baca Karang Taruna Unit 08, demi lancar dan suksesnya kegiatan pengadaan dan pembangunan tersebut dengan ini kami mengajukan proposal dengan maksud mohon dukungan dan bantuan materil.

B. LATAR BELAKANG KEGIATAN

Pengadaan tanah dan rumah baca Karang Taruna Unit 08 dilatar belakangi oleh keprihatinan kami dari Karang Taruna 08 dengan banyaknya generasi muda dan masyarakat di Kampung Bojong Kaso yang putus sekolah dan minat baca yang sangat kurang. Pada hakekatnya program pengadaan tanah dan rumah baca Karang Taruna 08 merupakan tanggung jawab bersama antara Pemerintah, Swasta dan Masyarakat. Keberhasilan pengadaan tanah dan rumah baca Karang Taruna Unit 08 akan ditentukan oleh besarnya keikut sertaan pihat perusahaan industri/swasta dalam ikut mencerdaskan kehidupan bangsa Indonesia. Peran serta pihak perusahaan industri/swasta sangat besar karena ternyata adanya keterbatasan pihak pemerintah dalam ikut mendanai program karang taruna di tingkat Desa/Kelurahan.

Dengan kepercayaan pihak perusahaan industri/swasta kepada Karang Taruna dalam mengelola bantuan tersebut, maka kegiatan pengadaan tanah dan rumah baca yang salah satunya sumber dananya terdiri dari bantuan Perusahaan Industri/Swasta, masyarakat dan Swadaya rekan-rekan Karang Taruna dapat tercapai.

C. DASAR PEMIKIRAN

Salah satu dasar pemikiran kami untuk membuat program pengadaan tanah dan rumah baca Karang Taruna Unit 08 adalah masih banyaknya generasi muda dan masyarakat yang putus sekolah dan minat belajar yang kurang oleh generasi usia dini dan usia remaja dalam wilayah Kampung Bojong Kaso.

Setiap ada kegiatan yang berkenaan dengan minat belajar, pendidikan, pelatihan dan minat baca selalu tidak punya tempat untuk beraktifitas memenuhi kebutuhan masyarakat Kampung Bojong Kaso dalam berkreasi dan terus meningkatkan pengetahuan serta kecerdasannya.

Beberapa contoh kegiatan untuk pendidikan, minat baca dan pelatihan keterampilan yang pernah kami adakan dan karena keterbatasan maka tempat pelaksanaan selalu berpindah-pindah. Dibawah ini contoh gambar kegiatan kami :

1. Kegiatan Belajar Baca serta berbahasa Indonesia Yang Baik dan Benar. (Tempat disalah satu rumah warga)

2. Kegiatan Belajar Marawis dan Kajian Ilmu Pengetahuan didasarkan dengan Al Qur'an. (Tempat di majelis taqlim)

3. Pelatihan Wirausaha Pembuatan Baso. (Tempat di pabrik baso)

4. Suasana baca buku bersama untuk anak putus sekolah. (Tempat di salah satu rumah warga)

5. Pelatihan Komputer dan IT untuk pemuda/i putus sekolah dan pengangguran. (Tempat di majelis taqlim)

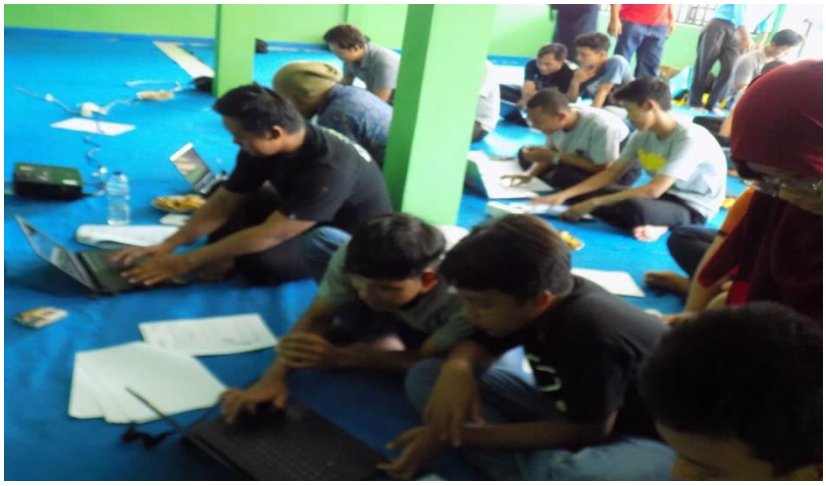

Dengan adanya rumah baca diharapkan menjadi sarana yang vital untuk kegiatan kemasyarakatan khususnya bidang pendidikan, minat baca dan pelatihan keterampilan yang dapat menunjang kegiatan yang positif dan menghasilkan bibit Generasi Muda yang memiliki pemikiran positif baik tingkat Kampung Bojong Kaso atau nantinya kami mempunyai visi untuk program tersebut di sebar luaskan ke tingkat Desa/Kelurahan, Kecamatan ataupun tingkat Kabupaten. Keberadaan rumah baca bagi generasi muda sangatlah dibutuhkan apalagi di Kampung Bojong Kaso Desa Cileungsi Kidul sehubungan dengan banyaknya anak-anak muda yang berpotensi dan tidak adanya wadah atau tempat untuk berkumpul sambil berkarya dengan positif.

D. PERMASALAHAN YANG DIHADAPI

1. Terbatasnya Anggaran Karang Taruna.
2. Swadaya Masyarakat Kurang Memadai.
3. Bantuan Pemerintah yang lama prosesnya.

E. MAKSUD DAN TUJUAN

Maksud :

a. Untuk memberikan gambaran kepada Bapak/Ibu tentang kesiapan masyarakat dalam meningkatkan minat baca dan belajarnya khususnya Generasi Muda di Kampung Bojong Kaso Desa Cileungsi Kidul dalam rangka pelaksanaan kegiatan Pengadaan Tanah dan Rumah Baca Karang Taruna Unit 08 yang berlokasi di RW 08 Kampung Bojong Kaso Desa Cileungsi Kidul Kecamatan Cileungsi Kabupaten Bogor.
b. Terciptanya kesatuan dan persatuan Generasi Muda dengan adanya rumah baca Karang Taruna Unit 08 tersebut.
c. Mencari bibit Generasi yang memiliki dedikasi positif untuk memajukan kualitas pendidikan dirinya, prestasi, kualitas lingkungan yang mendukung minat baca dan belajar.

Tujuan :

a. Pembangunan yang berkesinanbungan yang sesuai dengan dinamika perkembangan Bangsa.
b. Tersedianya sarana rumah baca yang memadai untuk meningkatkan minat baca dan belajar generasi muda.

F. RENCANA SUMBER DANA DAN PENGGUNAAN DANA

Sumber Dana :

1. Donatur Generasi Muda dan Masyarakat.
2. Donatur Perusahaan Industri/Swasta.
3. Bantuan Pemerintah.

Penggunaan Dana :

Sesuai Rencana Anggaran Biaya (RAB) yang dibutuhkan sebesar **Rp. 281.520.000,-**. Tabel RAB (terlampir).

Dana yang akan diberikan kepada kami dapat ditransfer kepada Rekening BNI Syariah No. 0342634777 atas nama Narwoko.

G. SUSUNAN PANITIA

Berdasarkan hasil musyarawah generasi muda maka terbentuklah Susunan Panitia Pengadaan Tanah dan Bangunan Karang Taruna Unit 08 dengan susunan sebagai berikut :

Pelindung	:	Lurah Cileungsi Kidul
Pembina 1	:	Ketua Rukun Warga 08
Pembina 2	:	Ketua Rukun Tetangga 01, 02 dan 03
Ketua Panitia	:	Aep Saepudin
Wakil Ketua	:	Dedi Hidayat
Sekretaris	:	Irpa Muharom
Bendahara	:	1. Narwoko
		2. Rizki Afif Zakaria
Koordinator Pekerja	:	Adi Supardi
Humas	:	Indra
Anggota	:	1. Farid Nasrullah
		2. Bae Zaenudin
		3. Pendi
		4. Indra Lesmana
		5. Umri

H. JANGKA WAKTU/ JADWAL PELAKSANAAN KEGIATAN

- Waktu pelaksanaan kegiatan :
  01 Oktober 2018
- Tempat Pelaksanaan :
  RW. 08 Kampung Bojong Kaso, Ds. Cileungsi Kidul, Kec. Cileungsi, Kab. Bogor.

I. METODE/CARA PELAKSANAAN KEGIATAN

Metode pelaksanaan pengadaan tanah dan rumah baca akan dikerjakan dengan gotong royong masyarakat ditambah dengan tenaga ahli yang berpengalaman sehingga akan menghasilkan rumah baca yang benar-benar berkualitas dan bermanfaat bagi masyarakat.

J. TARGET KINERJA

- Terciptanya minat baca, belajar dan melatih keterampilan diri yang meningkat dari generasi muda dan masyarakat.
- Terciptanya reaktualisasi potensi para generasi muda yang intelek dan berahlak yang baik dan berbudi pekerti yang luhur.
- Terwujudnya suatu wadah para generasi muda yang memadai untuk menunjang kegiatan pendidikan, minat baca dan pelatihan di Karang Taruna unit 08 di Kampung Bojong Kaso RW.08 Desa Cileungsi Kidul Kecamatan Cileungsi Kabupaten Bogor.

K. PENUTUP

Demikian proposal ini kami buat sebagai bahan pertimbangan Bapak/Ibu dan kami mohon ijin agar logo atau produk Instansi/Perusahaan Bapak/Ibu yang telah memberikan sumbangan atau donasi kami upload di website dan spanduk Karang Taruna Unit 08 sebagai ucapan terima kasih kami, atas perhatian dan bantuan Bapak/Ibu.

Hormat Kami

Ketua Karang Taruna Unit 08	Seksi Pendidikan & Pelatihan Karang Taruna Unit 08,
Aep Saepudin	Narwoko

Mengetahui,
Kepala Desa Cileungsi Kidul

Edi Supriatman, S.Ip.

RENCANA ANGGARAN BIAYA DAN TAHAP PENGERJAAN
PENGADAAN TANAH DAN PEMBANGUNAN RUMAH BACA
KARANG TARUNA UNIT 08

NO.	Jenis/Tahap Pekerjaan	VOLUME		HARGA SATUAN		JUMLAH	
		Vol	Sat.	(Rp)		(Rp)	
I.	**Pembelian Tanah**						
1	Sebidang Tanah	100	M^2	Rp	700.000	Rp	70.000.000
	Sub Total					**Rp**	**70.000.000**
II.	**Pekerjaan Persiapan**						
1	Pembersihan Lahan	100	M^2	Rp	15.000	Rp	1.500.000
2	Pemasangan Bouwplank	64	M^1	Rp	20.000	Rp	1.280.000
	Sub Total					**Rp**	**2.780.000**
III.	**Pekerjaan Pondasi**						
1	Gali Pondasi	46	M^3	Rp	50.000	Rp	2.300.000
2	Pondasi Batu Karang	16	M^3	Rp	100.000	Rp	1.600.000
3	Pondasi Batu Kali 1 : 4	30	M^3	Rp	700.000	Rp	2.100.000
4	Urukan Tanah	46	M^3	Rp	30.000	Rp	1.380.000
	Sub Total					**Rp**	**7.380.000**
IV.	**Pekerjaan Struktur Beton**						
1	Beton Slof	2	M^3	Rp	2.700.000	Rp	5.400.000
2	Beton Plat Lantai	3,75	M^3	Rp	1.000.000	Rp	3.750.000
3	Beton Kolom Struktur Utama	2,5	M^3	Rp	2.700.000	Rp	6.750.000
4	Beton Kolom Praktis	1,5	M^3	Rp	2.700.000	Rp	4.050.000
5	Ring Balok	2,5	M^3	Rp	2.700.000	Rp	6.750.000
6	Balok Utama	2	M^3	Rp	2.000.000	Rp	4.000.000
	Sub Total					**Rp**	**30.700.000**
V.	**Pekerjaan Pasangan Bata Dinding**						
1	Pasang Dinding Bata Hebel	250	M^2	Rp	90.000	Rp	22.500.000
2	Plester Halus	300	M^2	Rp	55.000	Rp	16.500.000
3	Pasangan Keramik Lantai	46	M^2	Rp	150.000	Rp	6.900.000
	Sub Total					**Rp**	**45.900.000**
VI.	**Pekerjaan Kusen Kayu**						
1	Kusen Pintu	5	BH	Rp	1.000.000	Rp	5.000.000
2	Kusen Jendela	4	BH	Rp	1.000.000	Rp	4.000.000
3	Daun Pintu Panel	5	BH	Rp	1.500.000	Rp	7.500.000

4	Daun Jendela+Kaca	8	BH	Rp	700.000	Rp	5.600.000
	Sub Total					**Rp**	**22.100.000**
VII.	**Pekerjaan Atap**						
1	Rangka Atap Baja Ringan	59	M^2	Rp	170.000	Rp	10.030.000
2	Genteng Asbes	59	M^2	Rp	70.000	Rp	4.130.000
3	List Plank GRC	13	M^1	Rp	30.000	Rp	390.000
4	Plafond Gipsum+Holow	45	M^2	Rp	90.000	Rp	4.050.000
5	List Plafond	55	M^1	Rp	15.000	Rp	825.000
	Sub Total					**Rp**	**19.425.000**
VIII.	**Pekerjaan Instalasi Listrik**						
1	Pasang Titik Lampu	26	ttk	Rp	90.000	Rp	2.340.000
2	Pasang Stop Kontak	13	ttk	Rp	90.000	Rp	1.170.000
3	Panel MCB 1 Group	1	Unit	Rp	90.000	Rp	90.000
4	Skalar Engkel	2	ttk	Rp	30.000	Rp	60.000
5	Skalar Seri	4	ttk	Rp	30.000	Rp	120.000
6	Stop Kontak	26	ttk	Rp	30.000	Rp	780.000
7	Pemasangan Listrik PLN	1	Unit	Rp	2.500.000	Rp	2.500.000
	Sub Total					**Rp**	**7.060.000**
IX.	**Pekerjaan Pengecatan**						
1	Cat Tembok	250	M^2	Rp	10.000	Rp	2.500.000
2	Cat Plafond	45	M^2	Rp	10.000	Rp	450.000
3	Cat Kusen	10	M^2	Rp	25.000	Rp	250.000
4	Cat Daun Pintu + Jendela	15	M^2	Rp	25.000	Rp	375.000
	Sub Total					**Rp**	**3.575.000**
X.	**Lain-lain**						
1	ATK	1	Paket	Rp	3.500.000	Rp	3.500.000
2	Meja ½ Biro	3	BH	Rp	650.000	Rp	1.950.000
3	Meja Pelatihan	12	BH	Rp	750.000	Rp	9.000.000
4	Kursi Besi	37	BH	Rp	550.000	Rp	20.350.000
5	Meja Baca	2	BH	Rp	750.000	Rp	1.500.000
6	Rak Buku	4	BH	Rp	650.000	Rp	2.600.000
7	Filing Kabinet	2	BH	Rp	1.500.000	Rp	3.000.000
8	Sofa + Meja Tamu	1	Unit	Rp	1.500.000	Rp	1.500.000
9	Papan White Board	2	BH	Rp	800.000	Rp	1.600.000
10	Proyektor	1	BH	Rp	6.000.000	Rp	6.000.000
11	Komputer + Printer	1	Unit	Rp	8.000.000	Rp	8.000.000
12	Dispenser	2	BH	Rp	300.000	Rp	600.000
13	Kipas Angin	2	BH	Rp	500.000	Rp	1.000.000
14	Buku Bacaan	400	BH	Rp	30.000	Rp	12.000.000

	Sub Total				**Rp 72.600.000**
	Total I - X				**Rp 281.520.000**
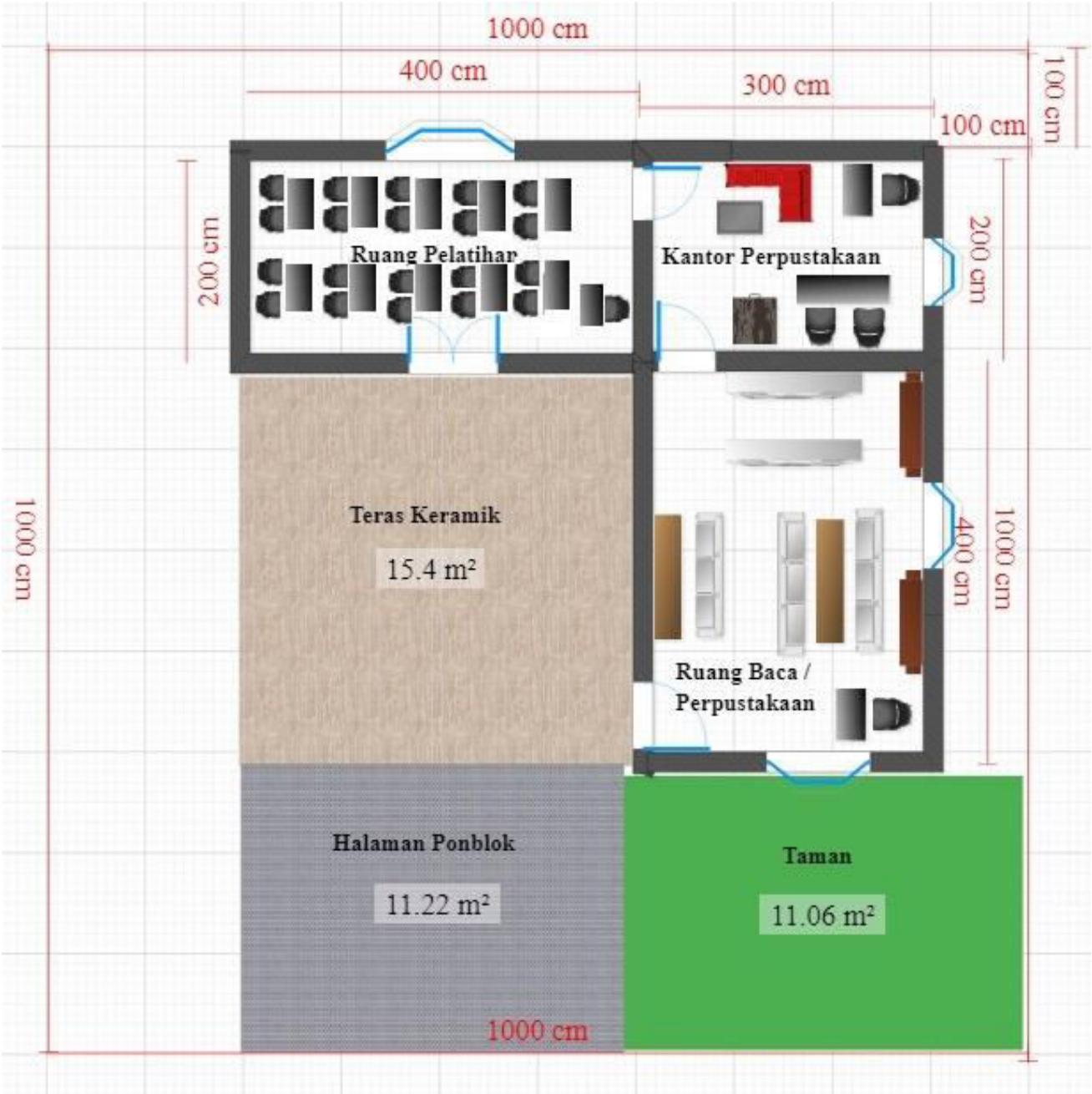
Rencana Denah Tanah dan Rumah Baca Karang Taruna Unit 08